

センター通信

2015年10・11月〔第228号〕

Create(創造), Challenge(挑戦), Collaborate(協働)を大切に

発行所 社会福祉法人広島市手をつなぐ育成会

広島市就労支援センター

TEL (082) 537-1331

FAX (082) 537-1332

E-mail: si-jusan@gaea.ocn.ne.jp

http://h-shisyurou.jp/

社会福祉法人
希望の丘

ちいさな森のカフェ gland

2014年7月13日に安佐南区伴南(セントラルシティ)にあるフレスポ西風新都に「ちいさな森のカフェ gland」をオープンいたしました。ちいさな森のカフェ glandは、障がいのある方の働く場所であり、障がいのある方があの店で働きたいと思える店として、そして、お客様にとって寛げる癒しの空間をコンセプトとした店舗を作りました。

現在では、利用者の方は、接客や店の備品の準備(ショッピングバックにスタンプを押す)、届いた商品の検品、掃除など様々な仕事に取り組みられています。お客様をお迎えする姿勢や接客など回数を重ねていくうちにスキルを上げています。具体的には、あいさつはもちろんのこと、お客様をお出迎えするための身だしなみ、言葉づかい、商品の受け渡し、商品の取り扱いなど日々実践を積んでいます。利用者の方も「接客をするのが楽しい」ととても笑顔で話されています。

当店では、お客様にほっこりとした時間を過ごして頂くために、京都の老舗から仕入れたほうじ茶などのお茶の提供を行っています。そのお茶は、お客様自身が急須に茶葉を入れ自分の時間を過ごして頂くというスタイルで提供させて頂いています。また、同じ法人内で作られた商品や他福祉施設で作られたジェラートや焼き菓子なども扱っています。その他、オーガニックの食品や店のオリジナル商品などの食品類、フェアトレード(公平貿易)の雑貨、広島在住の作家さんが作られたハンドメイドのアクセサリなども取り扱っています。店の一部を地域の方に開放してちいさな教室を行い地域の人が集える場所としての提供も行っています。

働く人も購入される人も商品を作る人も全ての方が「良かった」と思われるような存在でありたい

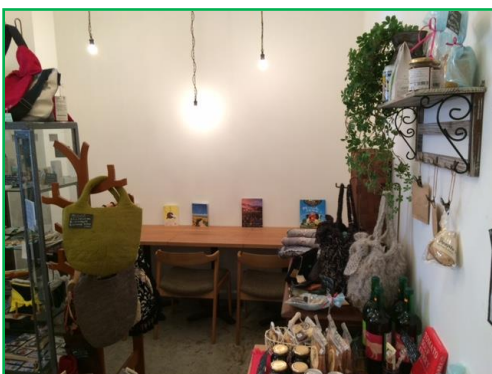

と思います。ちいさな森のカフェ gland を通じて障がいのある方がその人らしく働き、お客様も店を利用することで私たちの活動を知って頂ける機会が広がる様に日々、地域に根ざしたお店となる様にちょっとおもしろいことを発信していきたいと思えます。また、障がいのある方々が作られた商品や雑貨などが全国へ広がっていくよう、日々お客様をお迎えしていこうと思っています。

(店長 春名 洋子)



月~土曜日(日・祝日休)

10:00~18:00

TEL: 848-5518

第4期 千羽鶴ファクトリー報告会

9月7日（月）、育成会総合福祉センターにおいて、「千羽鶴ファクトリー」参加事業所の関係者が集い、第4期に向けた報告会を開きました。「千羽鶴ファクトリー」は、広島市から譲り受けた千羽鶴を解体して再生紙にし、その再生紙を使ったグッズを販売するなどの活動を行っているチームです。この9月から4年目（第4期）に入ります。昨年は、初めて、広島市役所から関係部署の課長をゲストにお招きしました。これが、後で報告する広島市への「絵はがき」納品につながりました。今年も、「千羽鶴ファクトリー」のサポーターとして、広島市から被爆体験継承担当課長、障害自立支援課長（代理）、日本福祉車両協会会員、社会福祉法人広島市手をつなぐ育成会会長・常務理事の皆様をお招きしました。参加した事業所は、新規参加予定の3事業所を含む21カ所27人（第4期「千羽鶴ファクトリー」：31事業所スタート）、関係者を含めると総勢35人になりました。司会進行は、社会福祉法人 交響 常務理事 安部倫久氏にお願いしました。

ところで、第3期（平成26年9月1日～平成27年8月31日）は、30事業所でスタートし、年3回の希望配付に加え、途中千羽鶴が無くなったため事業所が単独で申請した38袋も含めると、583袋の解体・仕分けを行いました。集いの活動報告は、次のとおりでした。



最初に、「すまいるスタジオ」（金子智範氏）から、広島市が被爆70周年記念事業の「平和の発信力の強化」として千羽鶴ファクトリー・グッズである「絵はがき」130万枚を障害者優先調達推進法により発注し、4月27日から平和記念資料館入館者へ無料で配布し始めたことを報告しました。これによる収益は、解体作業にかかわった人たちへの工賃のほかに、将来へ向けたファクトリーの仕組みづくりに使いたいと考えています。次に、「すまいるスタジオ」（奥

井美穂氏）と「作業所わくわく」（田中伴恵氏）が、新商品「リングノート」と「ポチ袋」の製作について発表しました。これは、千羽鶴未来プロジェクトがリングノート等の製作のために機械を購入して「すまいるスタジオ」に貸与、1冊、1個からでも製作が可能になったことの報告でした。デザイナーである吉清有三氏にデザインについてご協力をお願いすることになりますが、これにより各事業所固有の商品が安価で製作可能になりました。「すまいるスタジオ」での製作風景はまさに職人さんの世界です。最後に、吉清氏から「活動の広がり」についてのお話がありました。これからの狙いは、①利用者を職人として育てる、②仕事を作る、③売れる商品をデザインする、④自分たちのブランドを作る、ことではないか…。製品のデザイン性を高め、クオリティとオリジナリティの追求は欠かせませんが、何よりも事業所の独自性を明確にする発想が大切です。



イベント紹介

神田山荘フェスタ 2015

日時：平成 27 年 10 月 3 日（土）・10 月 4 日（日）事業所販売時間 10：00～16：00

場所：天然温泉クアハウス神田山荘（東区牛田新町 1-16-1）

入場料金：一般：550 円・被爆者：250 円・小学生以下無料 ※温泉料金等含む

10 月 3 日（土）：3 事業所が出店販売

10 月 4 日（日）：2 事業所が出店販売

問い合わせ先：神田山荘 TEL（082）228-7311

秋のグリーンフェア 2015

日時：平成 27 年 10 月 3 日（土）～10 月 12 日（祝）9：00～16：30

（入園は 16：00 まで）

場所：広島市植物公園（広島市佐伯区倉重三丁目 495）

入場料：無料（駐車料金は有料 [普通車 440 円 中・大型車 1,350 円] ）

花苗のプレゼントやコンサート・地元特産品販売など多数のイベントを開催します。

イベントスケジュールは、広島市植物公園HP (www.hiroshima-bot.jp/)でご覧いただけます。

※『芝生広場』で、フェア期間中、土日祝のみ各日 1～2 事業所が出店販売



第 41 回 広島県知的障害者福祉大会 第 14 回はつらつ（本人大会） 広島大会 平成 27 年度 広島市手をつなぐ育成会 研究大会

日時：平成 27 年 10 月 4 日（日）10：00～15：15

場所：JMS アステールプラザ（中区加古町 4-17）

講演：「わかりやすい障害者総合支援法」～どこが変わったか～ 講師：又村あおい 氏

シンポジウムテーマ：みんなで知ろう、考えよう「地域生活支援拠点」

参加費：一般・一般会員：1,000 円、本人会員：700 円

『大ホール・ホワイエ』において 5 事業所が出店販売

問合せ先：広島市手をつなぐ育成会 TEL（082）537-1772

第 21 回広島市スポーツ・レクリエーション・フェスティバル

日時：平成 27 年 10 月 11 日（日）10：00～16：00

場所：広島広域公園多目的広場（広島市安佐南区大塚五丁目）

主催：広島市スポーツ・レクリエーションフェスティバル実行委員会

『ふれあい広場』において 5 事業所の出店販売



第 31 回西区民まつり

日時：平成 27 年 11 月 1 日（日）9：20～16：00

場所：広島サンプラザ及び西部埋立第 5 公園

主催：西区民まつり委員会 問合せ先：西区民まつり委員会事務局 TEL532-0927

4 事業所が出店販売

スケートリンク開場祭 2015

日時：平成27年11月3日（文化の日） 販売時間 10:00～16:00

場所：広島市総合屋内プール～ビッグウェーブ～（広島市東区牛田新町一丁目 8-3）

主催：広島市スポーツ協会、広島市 問合せ先：TEL222-1860

『エントランス』4事業所、『リンクサイド』1事業所が出店販売

『喫茶 いくせい』（2Fテラス）もご利用ください。



事業所のイベント紹介

「第24回どんぐりまつり」

日程：平成27年10月18日（日）

時間：10:00～14:00

場所：広島市安佐南区大塚西3-8-1 広島どんぐり作業所、どんぐり学園

内容：演芸発表、ゲームコーナー、食品販売など

問い合わせ先：どんぐりまつり実行委員会 TEL082-848-1036

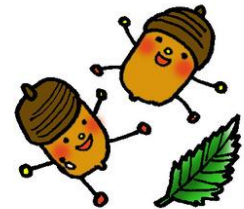

広島市役所1階ロビー、安佐北区(区役所、総合福祉センター) 出店販売

10・11月の出店販売は下記のとおりです。販売時間は12:00～13:00です。皆様のお越しをお待ちしています。

広島市役所1階ロビー（東側）				
出店販売日		事業所（1）	事業所（2）	事業所（3）
10月	6日	広島どんぐり作業所	工房とも	つくしんぼ作業所
	13日	スーリール	おりづる作業所	ワークハウス スマイル
	20日	未来館	なないろ作業所	安芸の郷
	27日	もみじ福祉会	元気やる気まんまん	みのり作業所
11月	10日	SOAR きつつき	安芸の郷	ワークハウス スマイル
	17日	未来館	なないろ作業所	アイラブ作業所
	24日	広島どんぐり作業所	スーリール	アイサンサン作業所

出店販売日		安佐北区役所1階ロビー	安佐北区総合福祉センター2階
10月	6日	ウイング可部	NPO法人 憩
	13日	特定非営利活動法人 つくし工房可部	NPO法人よもぎのアトリエ 亀崎夢ひろば
	20日	NPO法人よもぎのアトリエ 亀崎夢ひろば	ウイング可部
	27日	NPO法人よもぎのアトリエ 亀崎夢ひろば	可部つちくれの家
11月	10日	特定非営利活動法人 つくし工房可部	NPO法人よもぎのアトリエ 亀崎夢ひろば
	17日	NPO法人 憩	ウイング可部
	24日	NPO法人よもぎのアトリエ 亀崎夢ひろば	可部つちくれの家



記事にする話題、情報がありましたらお知らせください。